Б. Бялик

М. ГОРЬКИЙ
ЛИТЕРАТУРНЫЙ КРИТИК

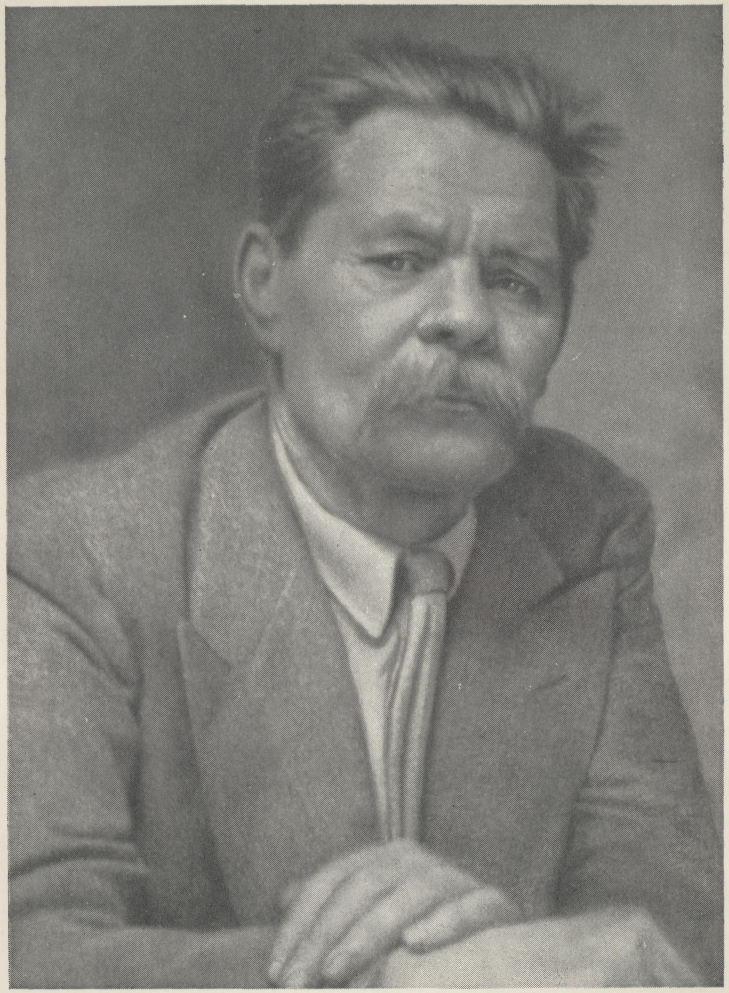

Б. Бялик

М. ГОРЬКИЙ — ЛИТЕРАТУРНЫЙ КРИТИК

ГОСУДАРСТВЕННОЕ ИЗДАТЕЛЬСТВО
ХУДОЖЕСТВЕННОЙ ЛИТЕРАТУРЫ
Москва · 1960

Дорогому Колеґі Олександру
з щирим
уклоном
[illegible]

20.X.60.