БИБЛИОТЕКА
Льва Николаевича
ТОЛСТОГО
в Ясной Поляне

МУЗЕЙ-УСАДЬБА «ЯСНАЯ ПОЛЯНА»

БИБЛИОТЕКА Льва Николаевича ТОЛСТОГО в Ясной Поляне

КНИГИ НА РУССКОМ ЯЗЫКЕ

Часть первая

ИЗДАТЕЛЬСТВО
СОВЕТСКАЯ РОССИЯ
МОСКВА
1958

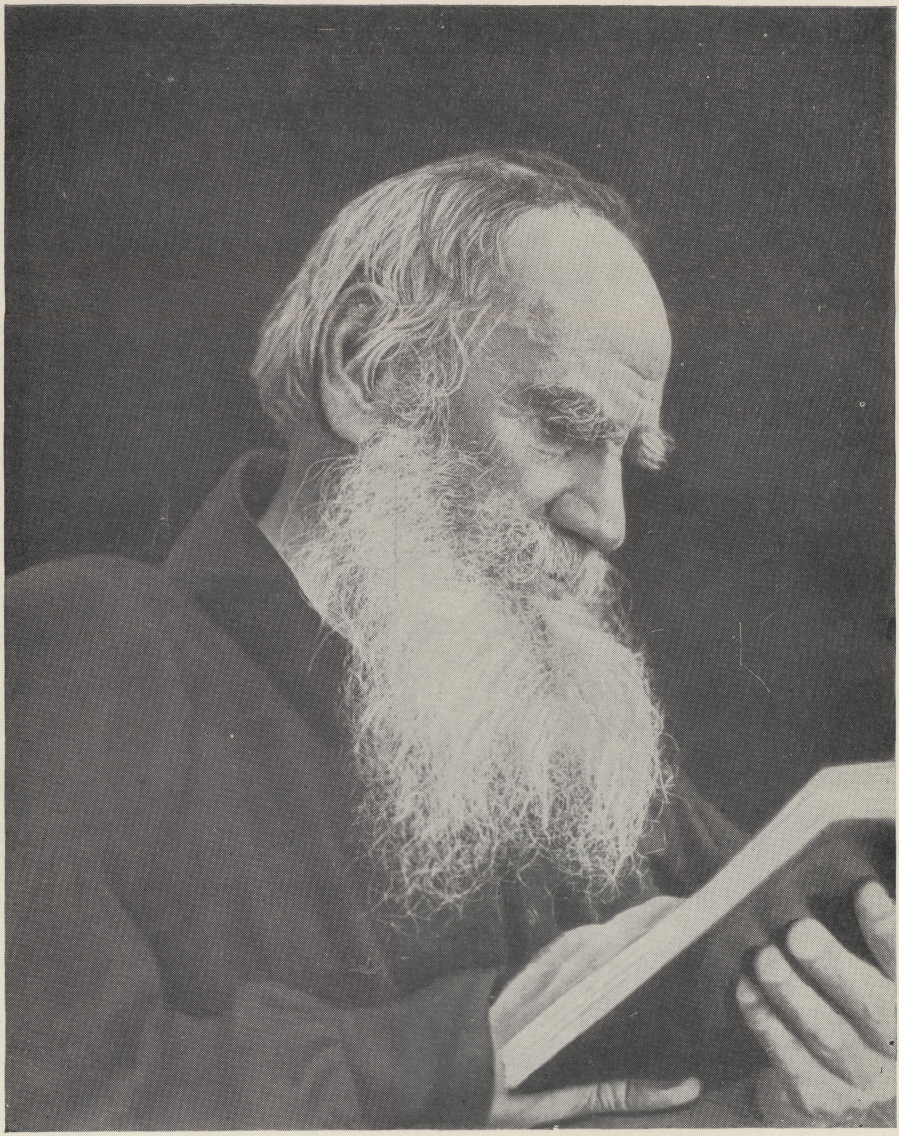

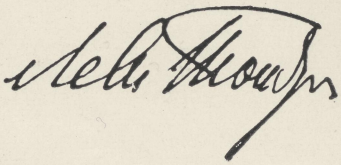

Глубокоуважаемому
Константину Александровичу
Федину —
с искренним приветом
из Ясной Поляны —
Иван Бунчиков.

27 августа 1959 г.

Адрес отпр.: Ясная Поляна, Тульской обл.
Музей-усадьба Л. Н. Толстого. В. Ф. Булгаков