ЯСНОПОЛЯНСКИЙ СБОРНИК

ГОД 1955

МУЗЕЙ-УСАДЬБА Л. Н. ТОЛСТОГО ЯСНАЯ ПОЛЯНА

ЯСНОПОЛЯНСКИЙ СБОРНИК

ЛИТЕРАТУРНО-КРИТИЧЕСКИЕ СТАТЬИ
И МАТЕРИАЛЫ О ЖИЗНИ И ТВОРЧЕСТВЕ
Л. Н. ТОЛСТОГО

Год 1955-й

*

ТУЛЬСКОЕ КНИЖНОЕ ИЗДАТЕЛЬСТВО
1955

Всеми нами уважаемому
дорогому Константину
Александровичу
от Зенопольцев.

Декан Полдна
1957 г. 28/VII

А. Поповкин

НАУЧНАЯ
БИБЛИОТЕКА
САРАТОВСКОГО
УНИВЕРСИТЕТА

А 453664

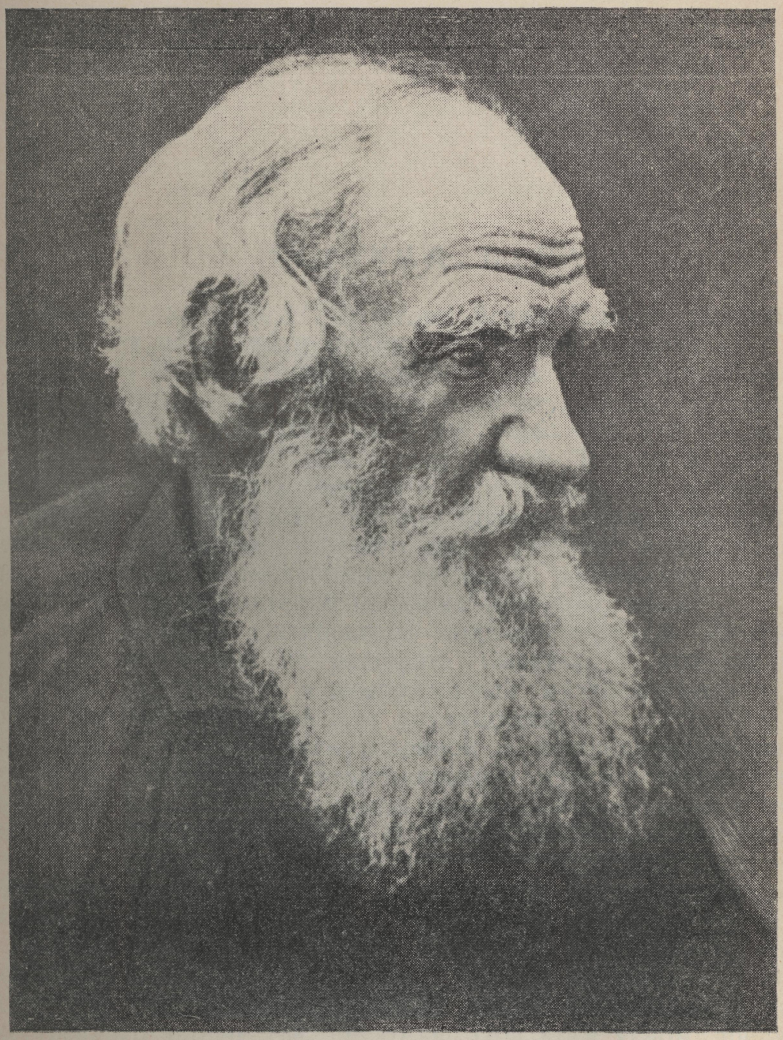

Л. Н. ТОЛСТОЙ