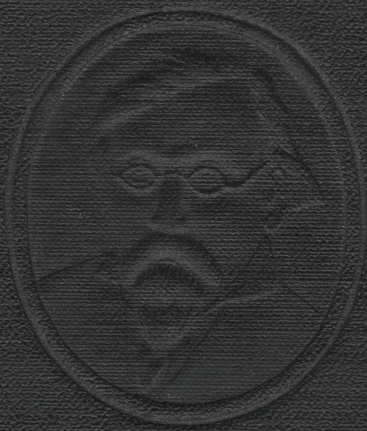

Н. Г. ЧЕРНЫШЕВСКИЙ
В ВОСПОМИНАНИЯХ СОВРЕМЕННИКОВ

I

Н. Г. ЧЕРНЫШЕВСКИЙ

В ВОСПОМИНАНИЯХ СОВРЕМЕННИКОВ

в двух томах

САРАТОВСКОЕ КНИЖНОЕ ИЗДАТЕЛЬСТВО
1958

Н. Г. ЧЕРНЫШЕВСКИЙ

В ВОСПОМИНАНИЯХ СОВРЕМЕННИКОВ

I
том

САРАТОВСКОЕ КНИЖНОЕ ИЗДАТЕЛЬСТВО
1958

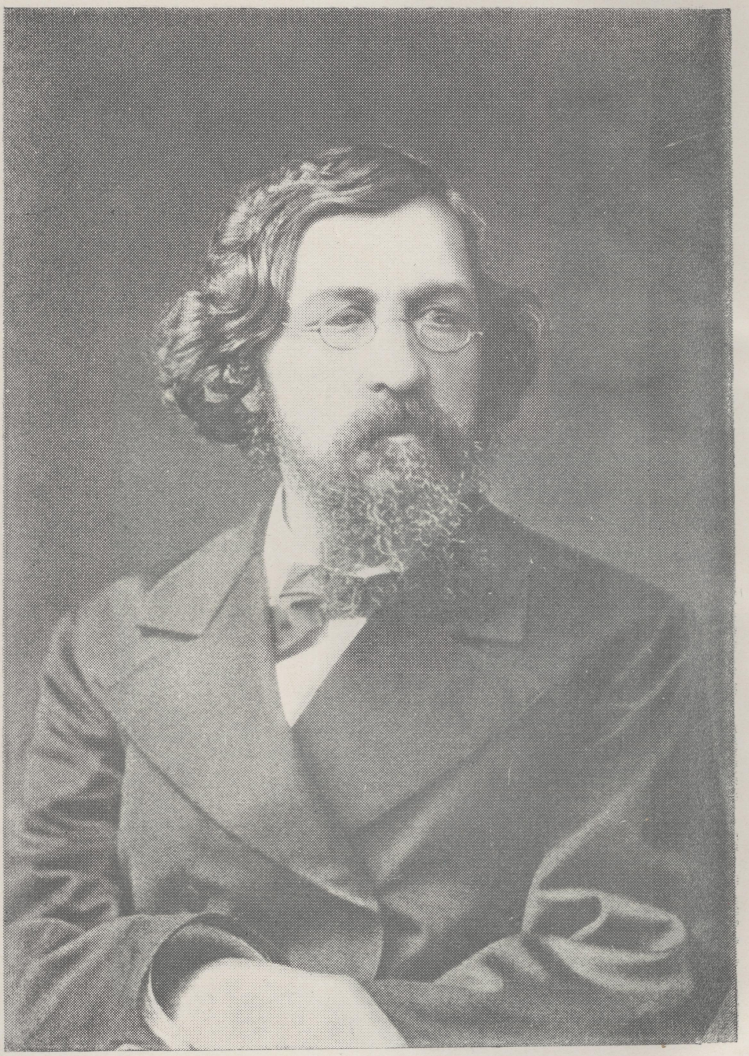

С фотографии 1888 г.
Н. Г. Чернышевский

Дорогому
Константину Александровичу
Федину,
писателю вдохновенно
оценившему значение Чернышевского,
с неизменным уважением
один из составителей
Н. А. Бугаенко

Саратов
сентябрь 1959 г.