Е. БАЛАБАНОВИЧ

МАКАРЕНКО

ЧЕЛОВЕК и ПИСАТЕЛЬ

МОСКОВСКИЙ РАБОЧИЙ

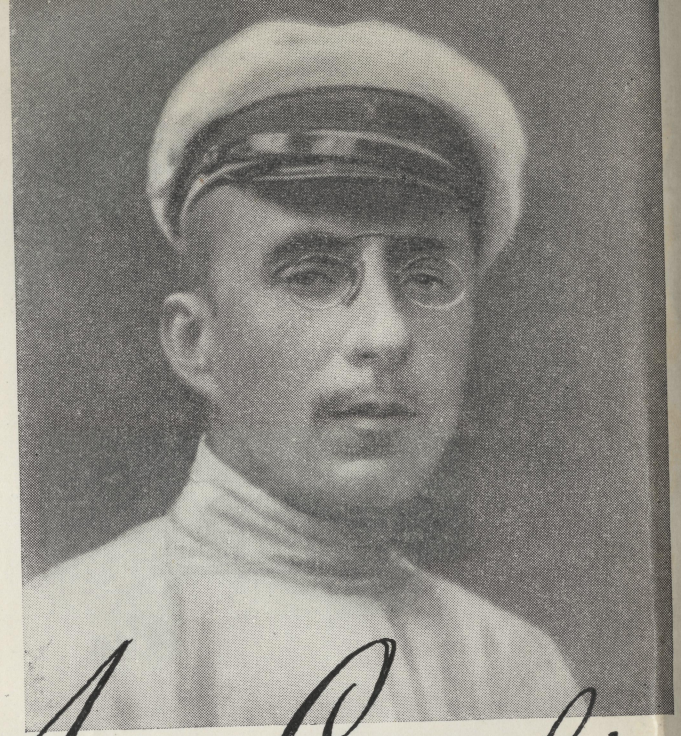

Антон Семенович МАКАРЕНКО

ЧЕЛОВЕК и ПИСАТЕЛЬ

Е. БАЛАБАНОВИЧ

МОСКОВСКИЙ РАБОЧИЙ · 1963

Глубокоуважаемому
Константину Александровичу
Федину
от автора.

11 XII 63 г.

Москва К-45, Трехпрудный пер. д. 18 кв. 16

Е. З. Колобанова

ОГЛАВЛЕНИЕ

От автора 5

Глава I
Детство и юность 7
1. Белополье 7
2. Крюков-на-Днепре 14

Глава II
Народный учитель 28
1. Школа в Крюкове 28
2. Долинская 40

Глава III
Путь к культуре 46

Глава IV
Полтавский педагогический институт 55

Глава V
В годы гражданской войны 72

Глава VI
На третьем фронте 82

Глава VII
Большие победы 109

Глава VIII
Зрелость 131

Глава IX
Встреча с М. Горьким 149

Глава X
На новом творческом подъеме 167

Глава XI
Педагог-писатель 189

Глава XII
«Педагогическая поэма» 205
1. Поэма о коллективе 212
2. Герой и повествователь 235
3. Личность и коллектив 270
4. Вокруг колонии 307
5. Документальность и художественный вымысел . 315
6. Заключение 325

Глава XIII
Московские годы 327

Глава XIV
Поиски и свершения 360
1. «Книга для родителей» 360
2. «Флаги на башнях» 374
3. Рассказы, киносценарии 397
4. «Честь» 405
5. Творческие замыслы 410

Глава XV
Макаренко и художественная литература 420

Заключение
«Всеми уважаемый, всем известный» 464

10

Евгений Зенонович Балабанович
МАКАРЕНКО. ЧЕЛОВЕК И ПИСАТЕЛЬ
* * *
Редактор Д. Терентьева
Художественный редактор А. Игнатьева
Художник Е. Ганушкин
Техн. редактор М. Шлык
* * *
Издательство «Московский рабочий», Москва, пр. Владимирова, 6.

Л61521. *Подписано к печати 28/VI 1963 г. Формат бумаги 84×108 1/32.*
Бум. л. 7,38. Печ. л. 24,19. Уч.-изд. л. 24,04. Тираж 20 000.
Цена 1 р. 10 к. Зак. 169.

Типография изд-ва «Московский рабочий», Москва, Петровка, 17.