АКАДЕМИЯ НАУК СССР

Л. Г. ЛЕЙБСОН

САХАР КРОВИ

АКАДЕМИЯ НАУК СССР
ИНСТИТУТ ЭВОЛЮЦИОННОЙ ФИЗИОЛОГИИ
им. И. М. СЕЧЕНОВА

Л. Г. ЛЕЙБСОН

САХАР КРОВИ

РЕГУЛЯЦИЯ СОДЕРЖАНИЯ САХАРА В КРОВИ У ЖИВОТНЫХ И ЧЕЛОВЕКА

ИЗДАТЕЛЬСТВО АКАДЕМИИ НАУК СССР
МОСКВА • ЛЕНИНГРАД
1962

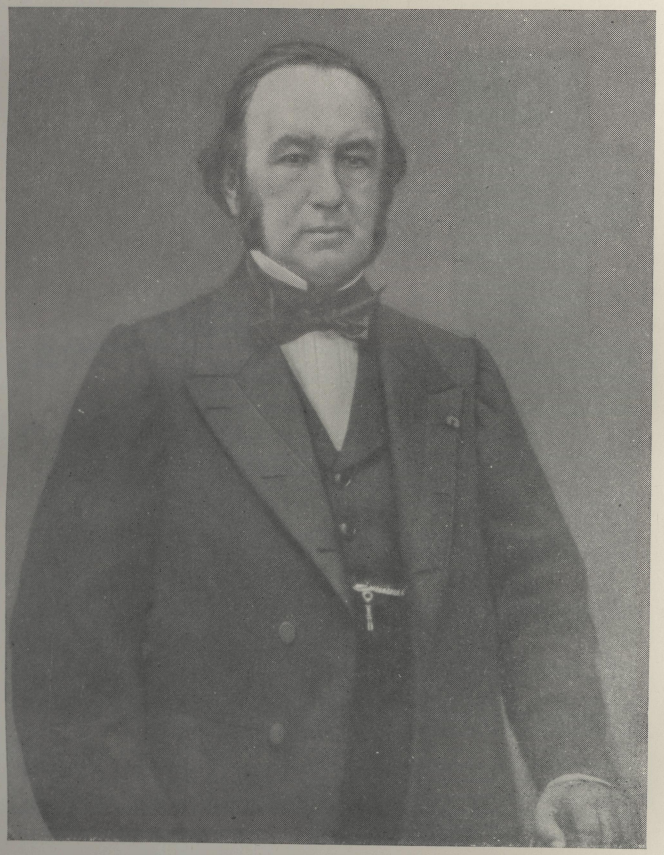

Клод Бернар (1813—1878).

Дорогому
Константину Александровичу
Беду —
запоздалый скромный
дар к 70-летию в знак давней
дружеской привязанности
и глубокого уважения
от автора.

Ленинград,
31 мая 1962 г.