АСТРАХАНСКИЙ ГОСУДАРСТВЕННЫЙ ПЕДАГОГИЧЕСКИЙ ИНСТИТУТ
ИМЕНИ С. М. КИРОВА

ЛИТЕРАТУРНОЕ КРАЕВЕДЕНИЕ

Материалы к спецкурсу

Выпуск VII

КОНСТАНТИН ИЛЬИЧ ЕРЫМОВСКИЙ

АСТРАХАНЬ
1969

АСТРАХАНСКИЙ ГОСУДАРСТВЕННЫЙ ПЕДАГОГИЧЕСКИЙ
ИНСТИТУТ ИМЕНИ С. М. КИРОВА

ЛИТЕРАТУРНОЕ КРАЕВЕДЕНИЕ

Материалы к спецкурсу

ВЫПУСК VII

КОНСТАНТИН ИЛЬИЧ ЕРЫМОВСКИЙ

*Писатель о себе.—Статья о его творчестве.—
Из писем и отзывов.—Библиография.*

Константину Александровичу Федину
с уважением от земляков — волжан.
На стр. 28-29 — Ваши отзывы
о книге „Чернышевский в Астрахани"

Астрахань,
20.2.70

Н. Кравцов

Астрахань
1969

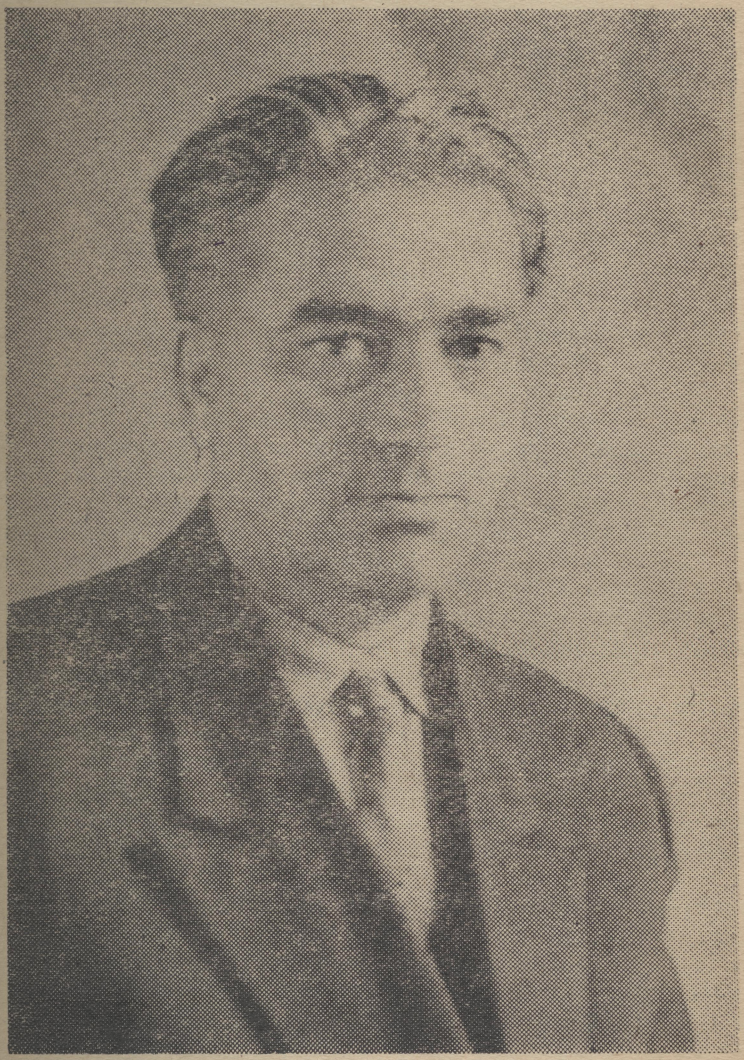

Астрахань
ул. Михаила Аладьина, 8, кв. 24
Травушкин Николай Сергеевич

Астрахань, 20. 2. 70 г.

Уважаемый

Константин Александрович!

Ваши отзывы о работе К. Ермиловского „Чернышевский в Астрахани", напечатанные на страницах нашей скромной брошюры, придают ей некоторую значительность, почему мы и решаемся послать ее Вам. Надеемся, что Вам интересно будет на нее взглянуть.

С приветом и добрыми пожеланиями

Н. Муравуткин