ТОМАС МАНН

В. ЛАМОНИ Т. СИЛЬМАН

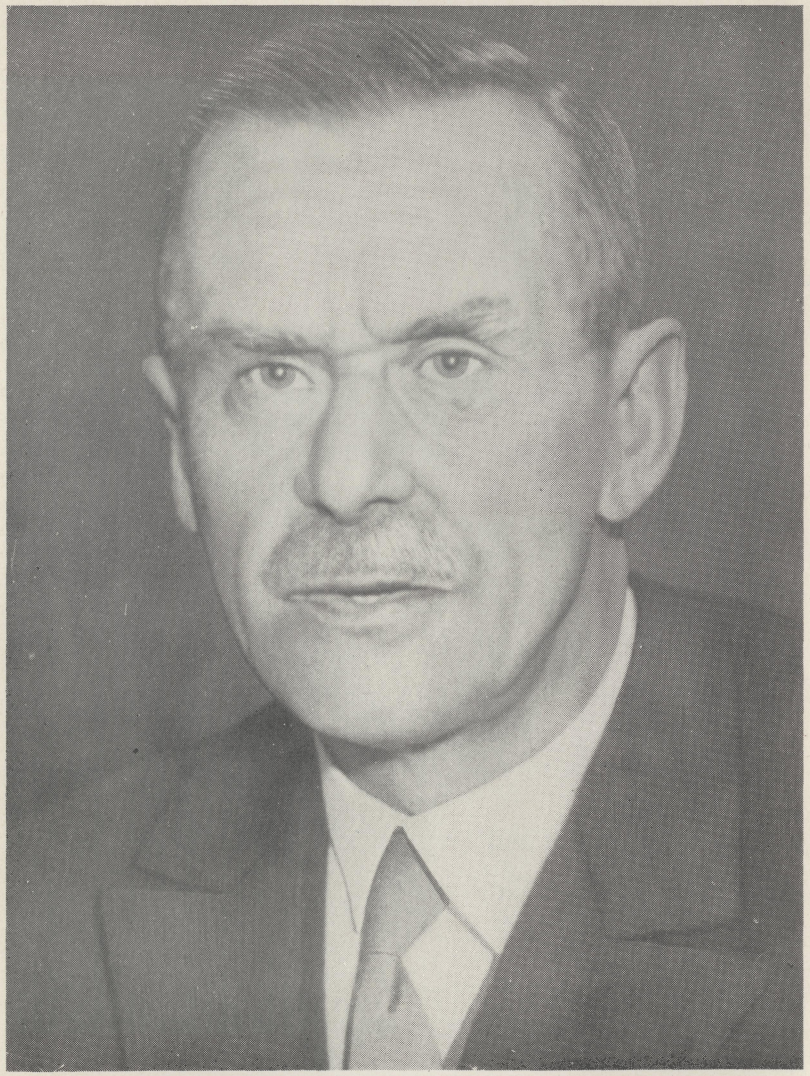

В. АДМОНИ и Т. СИЛЬМАН

ТОМАС МАНН

ОЧЕРК ТВОРЧЕСТВА

советский писатель
ленинград
1960

Константину Александровичу
Федину
с глубоким уважением и признательностью

В. Шкловский

29. I. 1961 г.

г. Ленинград Д-88

ул.Плеханова д.10,кв.49

В.З. Адмони