С. Машинский

С. Т. АКСАКОВ

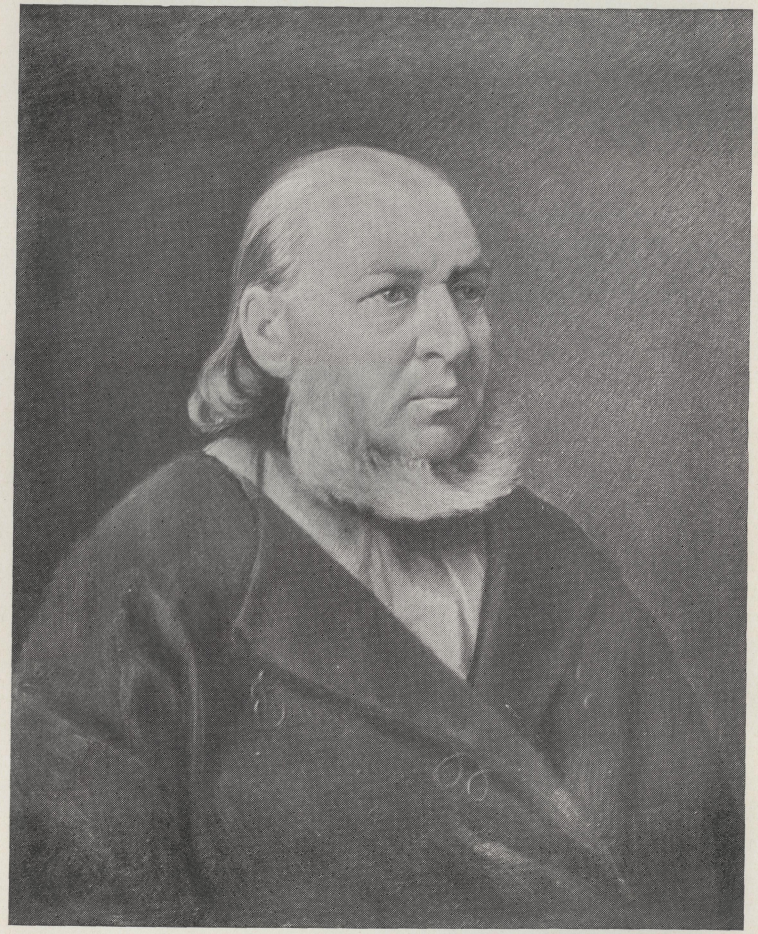

С. Машинский

С. Т. АКСАКОВ

ЖИЗНЬ И ТВОРЧЕСТВО

Государственное издательство
ХУДОЖЕСТВЕННОЙ ЛИТЕРАТУРЫ
Москва 1961

Дорогому

Константину Александровичу

Федину —

с огромным уважением,

от души.

С. Кашинский

23-X-61

Москва И-90, Проспект мира, №19, кв. 15

С. Машинский