JIŘÍ TAUFER

ST. K. NEUMANN

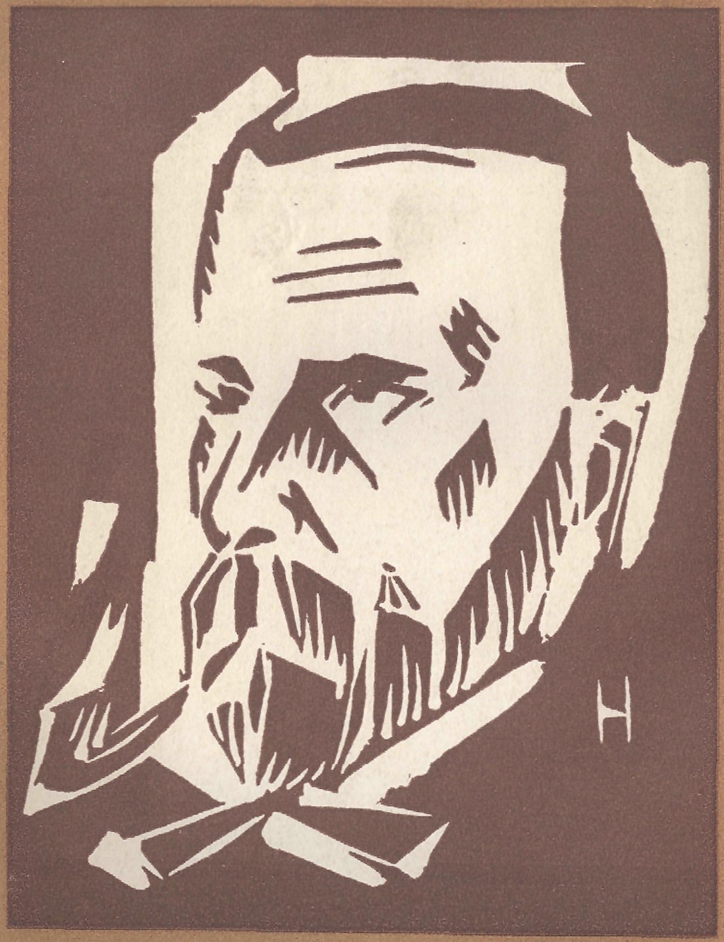

JIŘÍ TAUFER ST. K. NEUMANN

VÍTĚZSLAV NEZVAL
O PŘEDNÁŠCE
JIŘÍHO TAUFRA

„Myslím, že těžko budu moci nějak doplňovat referát s. Taufra. Pokládám tento referát za dosud nejkrásnější a nejbohatší, co bylo o Neumannovi napsáno. Myslím, že Taufer především vyjádřil nekonečnou bohatost a složitost Neumannova zjevu, že nám ho vykreslil v jeho pravé podobě.

. . . Dostal jsem po Taufrově přednášce chuť mít zvláštní neumannovskou knihovničku a v ní mít všechno, každou řádku, kterou Neumann napsal. Domnívám se, že dovede-li takto zapůsobit na člověka literární projev, že to je to největší, co může udělat. Taufer svým vyportretováním Neumanna nás znovu zainteresoval na jeho díle. Jistě by nebylo nic nešťastnějšího, než kdybychom chtěli z Neumanna vypichovat některá léta a na základě výroků, třeba estetických, které v té době pronesl, kdybychom ho hodnotili jako celek. My dnes máme od těch let stejný odstup jako od dřívějších nebo pozdějších. Myslím však, že se Taufrovi podařilo právě z tohoto odstupu postihnout a vyjádřit Neumannovo dílo s velkou láskou a s velikým pochopením. Věřte tomu, že je to velmi správné, když Neumann byl nejen jako literát a nejen literárními osobnostmi, nýbrž i politickými osobnostmi a vedoucími osobnostmi tak vysoce hodnocen a když byl před nás postaven jako někdo, kdo má této době nejvíce co říci. Ano, Neumann ve své celistvosti, Neumann ve svém ohromném zjevu, Neumann dosud nám jako celek neznámý, Neumann, který — ať jedna báseň se nám v té nebo oné době bude líbit nebo nebude líbit — zůstane velkým básníkem, titánským zjevem, bojovníkem a člověkem, který je hoden následování, nikoli v detailech, nýbrž ve své celistvosti, v celistvosti svého charakteru, ve své velikosti."

H

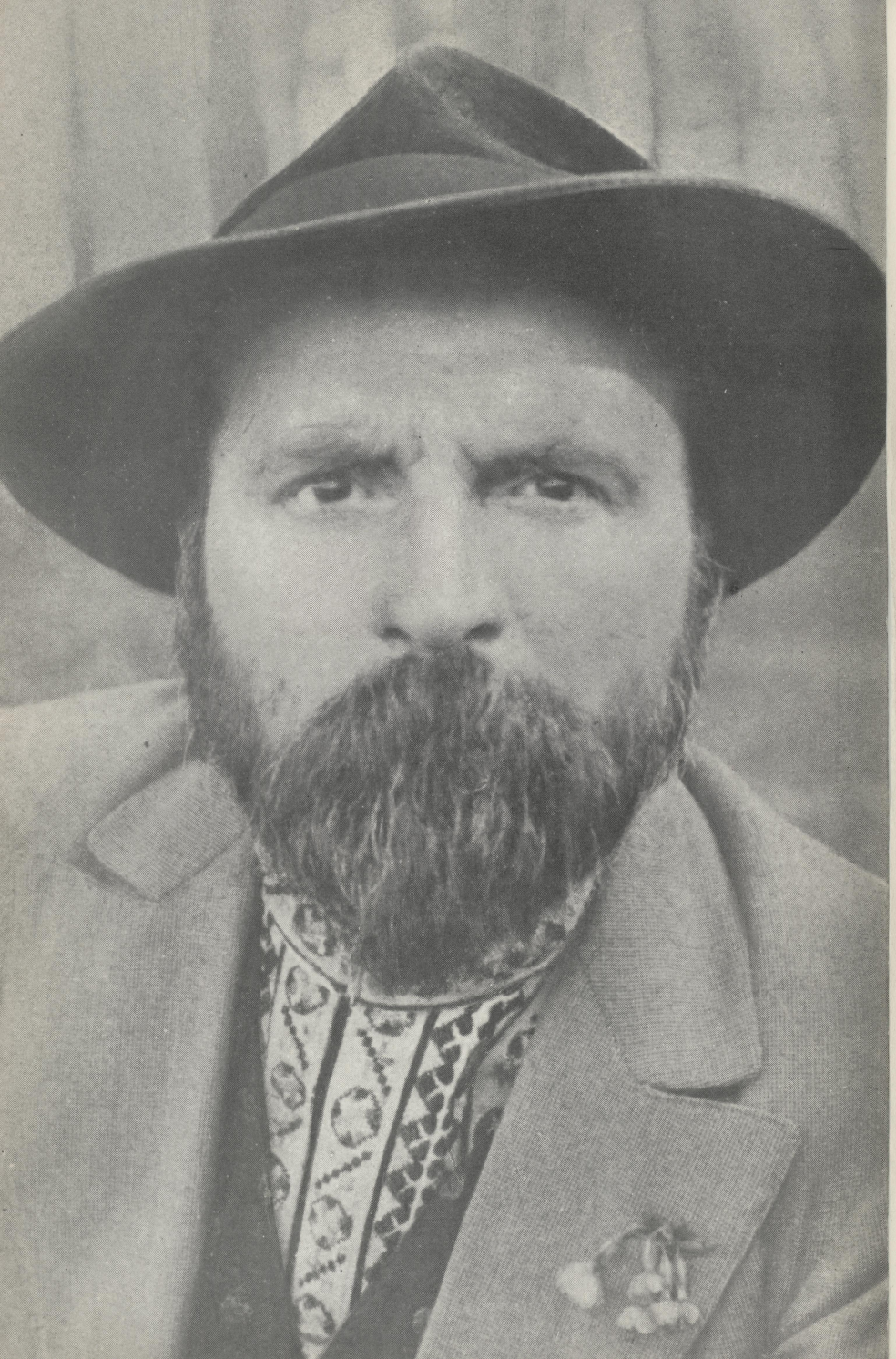

JIŘÍ TAUFER

ST. K. NEUMANN

BÁSNÍK, JEHO DOBA A ODKAZ

Praha 1956

Československý spisovatel

POSTAVY A DÍLO

Česká řada

Svazek 1

Š

Дорогому товарищу
писателю
Константину Федину
эту маленькую книжку
о великом чешском
поэте
посвящаю
от души
Ю. Тауфр

В Праге, 26 мая 56